華字日報

印刷所在威靈頓街門牌第五號
（創由賓花街上轉右邊第式間）
（電話第式七七號）（信箱壹百號）
（新聞紙第壹萬八千四百五十四號）

CHINESE MAIL
5 WELLINGTON STREET
HONGKONG CHINA
Cable Address WAHTSZPO
Telephone No. 277 P. O. Box No. 100
No. 18454 24 JULY 1922

本報代理掛號處

本港何瑞生　英國油蔴地　民興社　省城榮　陽大街鴻雅寄　十七甫建龍益記　榮炳記　長壽街廖珠　佛山黃開記　澳門石文華強　報　藥局　石龍汕頭陳源記　宋東祥信　呂小記

本港週年十二元　每月銀壹元　省澳週年港毫十元　每月港銀壹元　外洋每年郵費　郵費酌加　閏月報費照加

（督印人何藹昌）

孔華孫

確有　每樽式毛
脚氣肚痛　靈丹　功力

昭隆泰

交通銀行廣告

本銀行設立於前清光緒三十四年……額定資本金庫平一千萬兩……國內設有分行……國外設有分行……
總行　北京
分行　（京兆區域）北京　張家口　（直隸省）天津　唐山　保定　濟南　煙台　揚州　鎮江　蘇州　南京　無錫　上海　南通　武進　清江　徐州　（浙江省）杭州　寧波　（江西省）九江　（湖北省）漢口　（湖南省）長沙　奉天　吉林　黑龍江　哈爾濱……香港　……
十二個月週息五厘　六個月週息四厘　三個月週息三厘半
香港交通銀行　經理區寶　副理周譜　謹啓

中華國寶銀行告白

本銀行經中華政府註冊立案專營一切銀行業務……已在本港……存款……匯兌……通融……交通兩銀行……

香港華商銀行有限公司廣告

本銀行以……西營盤……廣州……上海……

東亞銀行廣告

啓者……上海……天津……漢口……橫濱……神戶……長崎……小呂宋……金山……英美……
壹年期……五厘
總司理……

澳洲開多白千磅獎券

本獎券為澳洲新南威爾士省……每券有式白……
凡購券者須用上列英文地址為盼
EDGAR BOOTH HON. SECRETARY CADZOW WARREGA STREET KATOOMBA N. S. W. AUSTRALIA
壬戌年又五月十一日

荷國安達銀行廣告

本行自壹仟捌佰陸拾叁年開設資本荷銀伍仟萬盾另盈餘積項肆仟餘萬盾專做各埠滙兌及按揭等生意總行在荷京亞士打丹……
分行於香港　上海　神戶　……
吉打　孟米　巴東　……
巴林溪　白臘　……
潤　直島　三寶壠　……

工商銀行廣告

……分行於上海　漢口……
壹仟九百式拾式年五月捌號
商國安達銀行總司理啓

香港中國銀行廣告

本銀行額定資本六千萬元……
壬戌年四月十六日

遲羅輪船發客告白

啓者……

告白

啓者自本年六月拾八號以前本公司所發出……
一九廿二年七月十二號　九龍四約街坊輪船有限公司謹啓

正金銀行告白

本銀行……日本橫濱……倫敦……紐約……
壹千八百七十九年

香港上海滙豐銀行告白

……息……三個月……六個月……

兜安氏馳名藥膏

專治一切皮痛瘡瘍癩
疥疹癬下疳蟲咬等而
於痔瘡更着特別效驗

上海兜安氏西藥公司啓
各埠藥房均有出售

臺灣銀行告白

啓者本銀行總行在臺灣臺北……設有……分行……香港臺灣銀行司理人近藤謹啓

荷蘭小公銀行

啓者本銀行自……
三個月週息三厘……六個月週息四厘……
司理人嘉路士幹啓

香港廣東銀行有限公司廣告

本銀行開辦拾有餘年……
廣州支行在廣州市……
上海支行在上海寧波路……
暹羅支行在……
總司理陸蓬山謹啓

SANTAL MIDY

打　法國山打……
用法請看仿單
（中國發行所）香港尖沙嘴彌敦道十八號　亞　德律風九龍一五五　旬沙行
各大藥房均有發售

鴻牌婦科丸

總經理　省港長行香港永樂街瑞昌西藥行
香港……　安南堤岸……　廣州雙門底老威藥房　石叻……　廣州十八甫普威藥房
女中寶
每瓶壹元

本堂精製……丸

正舖廣州西關吉星里（支店瑚州府海口埠）
代理……
中國年九月廿六日

粹華杏仁精

五滴治新咳（嗽） 一瓶愈久咳

功能 潤肺 散寒 降氣 行痰 潤燥

主治 止咳 解肌 熱除 風濕

發行所 上海英大馬路 粹華製藥廠謹啓

加收報費廣告

現因歐戰後各報均加收報費……

壬戌年五月十日

Save Your Eyes

護眼須知

明晶洋行 謹啓

廣利洋行

舖在上環電車路

麗華公司啟事

新到特式白地特花夏季……紗 光柳紗 綠髮絲紗 通花白竹紗 綠間竹紗 白條竹紗 花式精美 價格相宜 請君賜顧幸留意焉

麗華有限公司啟

太白樓游樂場

東方開影艷情哀劇

新到奇異怪人

人猿混種抑或狐狸化身 未知是

本院西場特聘名坤角度曲助興

名園大觀

喂朋友請看

即晚演 永和游藝幻術戲

夏令館本月拾七號啓課

陳二樵名醫到港

治咳專家唐太平醫生到港

中華國民烟草有限公司廣告

香港上環大馬路叁百六十號

商業通濟公會第一屆職員啓事

新戲院畫場

六月初壹日影兩天

航空總會徵聘事

告白

論說

護法戰爭之是是非非（記者）

▲訴諸國民

南方護法。由於北閥毀法。我國民既承認法統恢復。則黃陂復職。國會重開。訴諸護法主義。當然無可反對。職是之故。六年來南北爭持之法律問題。自可告一結束。此其絕對不生問題者也。惟廢督裁兵聯省自治諸大端。在今日已成為國民一致之要求。此政治上事實上所造成的潛勢力。為國家長治久安計。究亦不容抹煞。當法統恢復之始。我人即主張開一真能代表民意之會議解決裁兵廢督聯治等問題頃唐繼堯一再通電亦主張開各省聯席會議效英國與愛爾蘭自治法即先經國會議決復由愛爾蘭開會修正者我國憲法草案即經國會議決依[illegible]民即不能容喙此法律[illegible]並願者也）黎元洪不能容納此要求[illegible]洪負國民 曹現與佩孚對[illegible]要求若得[illegible]拒絕 則曹吳當負誤國之責今後所[illegible]當[illegible]特殊[illegible]者此耳。乃盧永祥最近發表[illegible]已載連日本報。仍不惜[illegible]以攻擊黃陂。而反對

特電

●黎樹[illegible]稱孫中山將有商量餘地。某種條件或特可優遇。亦可北來。

●黎元洪十八日宴全體議員

●張作霖擬密購秦皇島八[illegible]意國軍械。經使團通知政府預防

●國會開會。黎元洪任期將成為極大問題。聞張耀曾鍾谷秀張國淦為此事疏通議員。形甚忙碌

（同日下午九點四十分鐘上海特電）

●[illegible]局決定紹儀先[illegible]徵求同意。如[illegible]來則以顏[illegible]提出。曹錕吳佩孚亦極贊成[illegible]議

●總稅務[illegible]路聯昨訪顏惠慶。九六借款如不抽簽。今後永無信用。願以關餘為內債基金。鹽餘騰為政費。並望財[illegible]討論會通過其提[illegible]說帖。希望自後借[illegible]以關[illegible]担[illegible]政[illegible]故尚未承諾

●外交團以魯案細目日無誠意。中國力爭無效。尚可提交第三者評判

●聞于寶軒近組織政黨。已有多數議員入黨。黨費由徐世昌担任

●[illegible]國海軍總長鄭璧。昨已抵滬。聞盤桓三日即回國

●八月朔日參衆兩院決行開會。但仍未足法定人數。能否開常會尚未定

●劉湘近有捷電到京。熊克武[illegible]電洛陽乞援

●高恩洪辭兼教育部長。黎元洪退還辭呈。勸維持至月底

●聞張作霖以四洮鐵路抵借日金千五百萬。交部電阻無效

●[illegible]王祥編新軍。以宗教訓練。名為十字軍。預備擴充成師[illegible]邊卒

●楊度[illegible]書[illegible]用[illegible]以學識為標準。謂有八種[illegible]並援引古今

●使團向[illegible]抗議。謂[illegible]作霖將京奉路截斷。並將鹽稅扣留[illegible]無辦法。由國際共管該路。及綏交鹽餘

●漢陽鐵廠工人[illegible]聯盟罷工[illegible]佩孚蕭耀南提要求六條

●歐陽武呈黎元洪[illegible]以吉安為緩衝議和地。南北兩軍各退[illegible]里

●國務院電張作霖。綏寧鎮守使未通過閣議。無設立必要。張宗昌係通緝犯。希解來京。聞張作霖置不理。

●馮玉祥上裁兵說帖。一軍工主義。二軍林。三軍路。四軍礦。

●[illegible]黃[illegible]紹[illegible]黎元洪[illegible]熊慶挽留[illegible]後顏維持至月底。昨[illegible]討論會及[illegible]商烟酒借款[illegible]未到財部

●廿二日[illegible]格輔成宴滬議員交流。發起組聯省自治促進會。及電阻北方援贛

●黎樹[illegible]劉[illegible]後[illegible]聊暫不[illegible]

粵省新聞

韶關戰事之確報

（本報專訪）昨廿一日北江粵軍未有發出戰事之報告。一時謠言繁興。有謂連日粵軍為北伐軍大敗者。有謂北伐軍已佔領[illegible]者。有謂北伐軍中路戰敗。走出[illegible]者。又有謂北伐軍已[illegible]頭站粵軍李德[illegible]英德站者。其[illegible]紛紛不一。[illegible]種種傳說均係[illegible]揣測之[illegible]北伐軍[illegible]能渡河進攻。粵軍亦因而停止追擊。[illegible]雙方暫守防地。雖槍砲之聲。或斷或續。不過係小有衝突而已。[illegible]之地點[illegible]之工程人員[illegible]北伐軍[illegible]戰每於下午八時[illegible]砲向粵軍陣地抛炸。彈又以小隊分途襲擊。及粵軍[illegible]則又堅守。[illegible]粵軍疲於奔命。而粵軍亦[illegible]不疲[illegible]故雙[illegible]死[illegible]。現聞北伐軍又變更作戰計劃。以黃大偉軍任仁化[illegible]李福林[illegible]朱培德[illegible]源左翼。而許崇智[illegible]軍由曲江向東南進發。惟連日北伐軍或攻或守。而粵軍則或攻或守。是以雙方之戰鬪。由猛烈而趨和緩。聞許氏改道進軍。係擬出奇兵攻連平而襲惠州。戰事或因此而延長。亦未可知云云（以上均得之某工程人員）

●[illegible]徐元誥之調停條件[illegible]南北兩軍各撤退[illegible]以[illegible]為緩衝地帶[illegible]

●韓籍軍不受徐元誥調停[illegible]

●北洋艦水[illegible]態度

●[illegible]氏[illegible]驚詫駭[illegible]

●鄧[illegible]

（參觀第三張）

倡建[illegible]華[illegible]醫院

壬戌年六月初一日　香港仔新村育[illegible]學校謹白

粹華杏仁精　滋潤治新咳　一服愈久咳

功能：潤肺散寒　解肌熱　止咳除風濕　行痰潤燥

主治：[illegible]

服法：[illegible]

粹華製藥廠謹啓　發行所上海英大馬路

太平戲院

新戲院書場

夏令館本月拾七號啓課

[illegible]科書院

龍[illegible]發給新股廣告

樓出賃

等鴻基大炭發客

集會消息

要告白

[illegible]火酒到港

[illegible]生會啓事

[illegible]啓

甲戌年四月十九日

孔華孫
確有功力 脚氣肚痛靈丹
（每樽弍毛）

屈臣氏药房

藥到春回
馳名妙藥
乳白鱉魚肝油
肥兒疳積花塔餅
百病通靈水
風濕各症藥水
暈浪平安丹
去滯消化藥水
山杜白毒藥丸
萬應屈臣丹
擅治各症藥水
經驗素著
總發行所香港干諾道中十八號

機器出售

張才漢文快字授函學社
招生班開辦
招生廣告

營臨香港遮打道約行
謀得利洋行辦房劉文生

招隆泰

荷蘭小公銀行

香港廣東銀行有限公司廣告
本銀行開辦拾有餘年註冊資本英金壹千萬……

永安有限公司
本公司由歐美辦到各式大小工字鐵陣
有大批現貨以便諸君採購價值相宜
總寫字樓在德輔道中
永安有限公司

佐頓白濁
……同啓

自來血
本藥房總辦劉久人造自來血經法律保護之……
價目　每大瓶售洋二元　每瓶小售洋一元二角
人造自來血總發行所上海四馬路五洲大藥房謹白
總代理香港永樂街瑞昌西藥行
分售處廣州市老威藥房普威藥房

寄售處上海四馬路五洲大藥房
治喘

鸚鵡老牌經驗良藥
總發行香港永樂街
羅士專補肺聖藥
廣嗣金丹

華字日報第二張

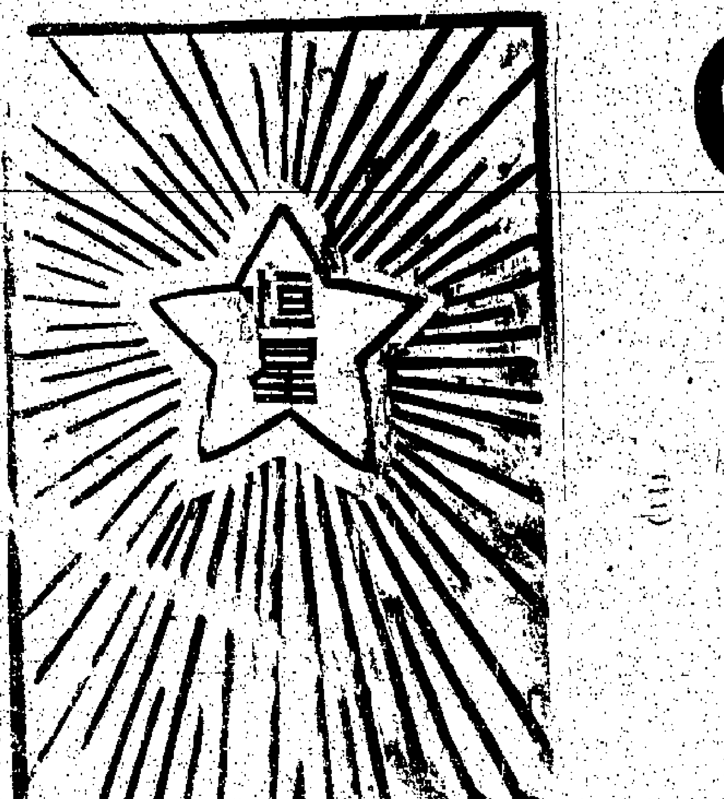

上海中法藥房　上海中法大藥房　香港永樂街

高路結　茄時咩香梘

總代理和記洋行

茄時咩花球香梘花香清雅經久不變尤能辟穢滌垢質料細潔［illegible］受視［illegible］用之［illegible］

高路結公司　英皇行

本藥房所發行六零六內服［illegible］

總發行所上海四馬路太和大藥房

總代理號香港永樂街瑞昌西藥行

唐太平醫生

治咳專家

到港開診

暫定時間門診點鐘至［illegible］診費［illegible］

上午十點至下午兩點　下午四點出診　五元　出診加倍

東酒店

代理處大東酒店掛號及代收銀啓

肺癆病之勁敵

PALCO'S SPECIALITIES

ARHEOL

阿里而檀香丸

阿里而檀香丸

專治傳染毒症小便刺痛

清毒止流兼治哮喘之症

應效如神經已馳名中外

請向各大藥房採買或到

本行定購格外歡迎

香港皇后行四號四樓　電話九百五拾號

黎璧洋行啓

接譯華英文件

張池謹啓

製藥　治外科唯一［illegible］

每罇大細號定價

分銷處

廣新織造廠啓

香安保險有限公司

［illegible］宜禮散騎家○○惟欲退走後方○○以○於通大橋○○飯蓋寺○○下山十數里○○便是通行官道○○但［illegible］（未完）

獨步良藥
賴耀廷皮膚濕毒癬癩水
化毒白丸 除痰退熱驚風散
香港賴耀廷啟

中外要聞

帝康被打之詳情

[illegible]

湘省改編六旅風潮將解決

[illegible]

雅麗氏醫院

一年約五十餘歲之男子名黃清者因吞鴉片烟斃命一事自黃鯨命後醫探逐查且致死原因……

[illegible]

特別大減價

啓者本行現新遷進大道中卅七號營業新運到大帮貨物故將現存各貨如各色絲邊北貨線仔絨什色緞綫衣服帽料等貨因太多不能盡述與西裝女服大褸絨衣一律大減價平沽 諸君光顧請到參觀……洋行啓
壬戌年六月廿六日

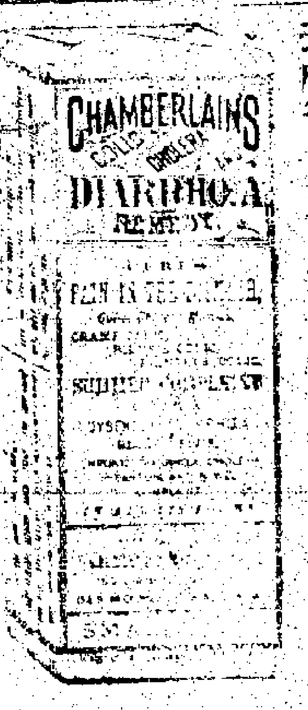

曾伯廉痧疫藥水專治

[illegible]

貴重承批地

[illegible]

國民商業儲蓄銀行

松泰 高麗參 人參鹿茸洋參 燕窩雪耳 ……

興旺行位出賃

茲有聖佐治行樓下行位即現在中華國銀行所居地位出賃……於各洋人商行及銀行之用有意者請到……新昌洋行面議
壬戌年又五月廿四日

招人承丫士打酒店租批

[illegible]

東華醫院告白

[illegible]

東華醫院啓

地球嘜洋磅發客

○本號新到大帮非亞兵公司時欵花旗地球嘜洋磅其貨色精美機件堅固已久為用家所信仰姑不贅論今舉到最妙用數種詳以供諸君採擇……

各式大細磅

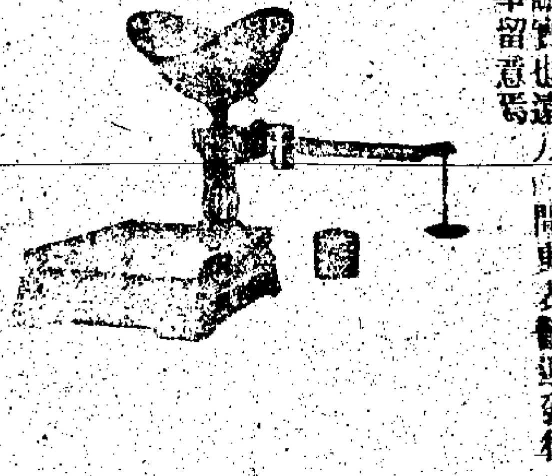

福榮綢緞莊

香港永樂東街 電話叁零零弍
光重羅衣不重人 不論富貴不論貧 若想出人欽羨也 請君快的來看視

盧信隆

本莊特設專員座選辦最特色優美絲髮分設枝店在張家口購辦各種皮草精究文明禮服皮草吊工各界請君光顧無任歡迎
本店主人披露

本莊新設枝莊於上海專搜羅最新別各欵紗羅綢緞蘇綉品物精良文明禮服專辦山東重綢非常幼細雪白夏布督造本牌一……弍尺欵蘇點梅花紗真不二價批發相宜
蘇杭街門牌一號至叁號

鋪在香港蘇杭街門牌九十弍號 電話叁六零二

電燈局附近之炸彈

長堤五仙門電燈局自發生□□派憲兵赴該局切實保護□□局照常工作□□[illegible]

又函云昨二十二日晚十點鐘有人突向電燈公司西北面臨街拋擲炸彈威幸彈落於北牆之西之廁所內僅毀傷瓦面桁桷尚數尺二十二日已由當道加派憲兵守升廠加意保護至寫字樓方面亦專派特務警察二十名偵緝員六人常川駐紮會同該公司原有護勇協力保護一切警備非常嚴密云

澳門最近之交涉

[illegible]

商會電請孫中山勿北上

[illegible]

戰事消息

[illegible]……最勇敢者爲第二路司令黃強所部之……不過入數與連同某路歸鍾統率其後……進當時翁司令在某營督戰一面待鏡……繼以拍肆力奮其勇云又粵軍第五路……聞蘇世安黃任寰等六營開赴……端推其時鍾司令偶抱微恙故……病已就痊已於昨日偕同衛……乘粵漢火車北上親赴戰地督……乘粵軍自北江昨擊退大塘……乘勝追擊已至大橋等處地方許軍退時楊坤如所部之第七營奪獲大砲兩門翁式亮給賞銀四百元交楊司令轉發該第七營收銷轉給各軍十云又粵軍以翁源等處不能七稍爲蘇悃決以重兵駐守現下第一獨立旅一團及頭統領守惠與鍾統領作新各率所部由惠州經由和平連平繞道從化開赴翁源駐防又某隨軍記者廿一日函云昨二十夜赴翁公山一帶之

省長伍廷芳離職

[illegible]……本校各種損失完全恢復當將本校本學期如何結束下學年報考開學各事以次宣布謹此報告倘結束公鑒

●省署之交代談　自六月十六日省中政潮發生省長伍廷芳離職省署職務停頓迄今一月有

[illegible]……地方爲不靖外各處安靖如常茲將該縣布告累蘇於下近查有不法之徒散佈謠言淆惑觀聽號召外匪圖擾大局一以行其搶掠以便其私圖試問地方何事必欲引外匪以蹂躪文毋之鄉而不惜予若以縣長爲不德則當另選品端學優

獨步良藥

賴耀廷 皮膚濕毒癬癩水

化毒白丸　除痰退熱驚風散

香港賴耀廷啟

品物精美文明禮服專辦中東重綢非常幼細雪白夏布督造

本牌一口士式尺碼點梅花紗貨真不二價批發相宜

蘇杭街門牌一號至叁號

招人承丫士打酒店租批

啓者茲招人投承丫士打酒店未滿期所餘租批該批於壹千九百弍拾四年九月叁拾號期滿若欲知詳細者請至本行詢問爲荷

一九二二年七月八號　林勿行啓

請人廣告

啓者本公司現欲請人充當管倉兼岸上管待之職其人須精通英文及曉理英字數目方爲合式工金從優如有願意充當此職者請到渣甸洋行辦房面商可也此佈

壬戌年閏五月初七日　印度中國輪船公司啓

聲明啓事

[illegible]

和隆莊羅偉廷啟

武彝僊館歌場

本月廿一日

日唱　著名瞽姬　燕芳

夜唱　燕芳　二妹

先施

◀[illegible]外埠各埠均有代理▶

菓子露專飯各款菓子之精華調製而成其香甜氣質鮮潔而尤以杏仁露爲最優美……者均謂其功能潤肺可以……適口且益於衛生也

每瓶價目　大號六毫　二號三毫半　三號弍毫半

玫瑰球盒爽身粉每盒五毫

此香粉最妙爽身其質潔白其氣氤氳出浴而後遍體輕勻肌膚滑爽暢快無倫

香港西環堅尼地城參雒士街　先施化粧品總廠啟

華字日報 第二張

精華錄

諧文

小說

肥娘奇遇

小說

龍女秀才錄

詩

趣聞

（未完）

永安有限公司

又到大幫旅行遊

廣新織造廠啓

諮詳華英文件

澳門新馬路

張雲飛扶元解毒丸

張雲飛

婦女要留意

阿里而檀香丸

專治傳染毒症小便刺痛

香安保險有限公司

鏡畫特色招牌

船來品物換金錢財盡民窮可憐寄語同胞須猛省提倡國貨莫遲延

雞蛋麵通心粉

光員公司

寰球貨品

先施有限公司謹啓

春服已更夏衣宜換本公司新到大幫合時紗綢價廉物美花樣新奇到宗合時絲髮惠顧無任歡迎

駱鏡清始創